# PLAN URBANISTIC ZONAL

**Actualizare Plan Urbanistic Zonal pentru Faleza Dunării Galați**

**Faleza Dunării Galați**

## REGLEMENTĂRI URBANISTICE - ZONIFICARE FUNCȚIONALĂ

## SECȚIUNE TRANSVERSALĂ A-A' - SCARA 1:200

## ÎNCADRARE ÎN U.T.R.-URI CONFORM P.U.G. MUN. GALAȚI (aprobat prin H.C.L. NR. 62/26.02.2015)

Zona studiată se încadrează în UTR-urile stabilite prin PUG Mun. Galați (aprobat prin HCL nr. 62/26.02.2015) după cum urmează:

- **U.T.R. 28 - Parc**
  flt.max = F (0m)
  POT- 10%, CUT = 0,2
- **U.T.R. 31- Pol urban principal - centru afaceri**
  flt.max = P+8 ( 18-30m)
  flt.max > P+8 ( > 30 m)
  POT =80%, CUT= 4,8
- **U.T.R. 32- Pol de agrement principal - Faleza Dunării**
  flt.max = P+3 (15m)
  POT =50% , CUT= 2,5

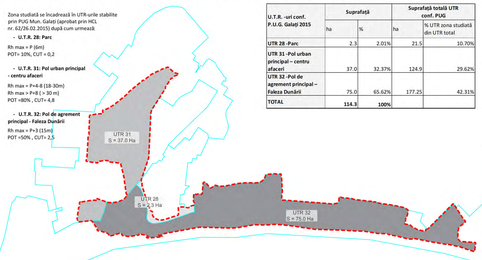


| | Suprafață | | Suprafață totală UTR conf. PUG | |
|---|---|---|---|---|
| U.T.R. -uri conf. P.U.G. Galați 2015 | ha | % | ha | % UTR zona studiată din UTR total |
| UTR 28 -Parc | 2.3 | 2.01% | 21.5 | 10.70% |
| UTR 31 -Pol urban principal – centru afaceri | 37.0 | 32.37% | 124.9 | 29.62% |
| UTR 32 -Pol de agrement principal – Faleza Dunării | 75.0 | 65.62% | 177.25 | 42.31% |
| TOTAL | 114.3 | 100% | | |

## LEGENDA

### LIMITE

- LIMITA ZONA DE STUDIU PUZ
- LIMITA INTRAVILANULUI CONSTRUIBIL EXISTENT CONFORM P.U.G. MUN. GALATI APROBAT PRIN HCL NR. 62/2015, RECTIFICAT PRIN HCL NR. 465/2019
- LIMITE CADASTRE IDENTIFICATE ELECTRONIC (ETERRA 3)
- LIMITE UTR-URI CONFORM P.U.G.
- CIRCULAȚII EXISTENTE
- CIRCULAȚII PROPUSE

### ZONIFICARE FUNCTIONALA

- L1 LOCUINE INDIVIDUALA SI COLECTIVA DE TIP URBAN CU CLADIRI DE INALTIME MICA SI MEDIE (Hmax=16m)
- L2 LOCUINE COLECTIVA CU CLADIRI DE INALTIME MEDIE (Hmax=15m)
- L3 LOCUINE COLECTIVA CU CLADIRI CU INALTIME MARE (Hmax=33m)
- IS INSTITUTII SI SERVICII PUBLICE
- CB1 FUNCTIUNI COMPLEXE DE TIP CENTRAL - ISTITUTII SI SERVICII - cu cladiri de inaltime medie
- CB2 FUNCTIUNI COMPLEXE DE TIP CENTRAL - ISTITUTII SI SERVICII - cu cladiri de inaltime mare
- CBF FUNCTIUNI COMPLEXE DE TIP CENTRAL AFERENTE FALEZEI DUNARII
- M1 FUNCTIUNI MIXTE
- M2 FUNCTIUNI MIXTE - COMPLEXE SI BAZE SPORTIVE
- DS DOTARI SI ECHIPAMENTE PUBLICE DE INTERS MUNICIPAL - ECHIPARE TEHNICO-EDILITARA
- T1 PIETE URBANE PUBLICE REPREZENTATIVE
- T2 TRANSPORTURI FLUVIALE SI ACTIVITATI ASOCIATE ACESTORA
- T3 TERMINAL TRANSPORT ÎN COMUN, PARCARI SI ACTIVITATI ASOCIATE
- V1 SPATII VERZI PUBLICE CU ACCES NELIMITAT: PARCURI, SCUARURI, GRĂDINI PUBLICE
- V2 SPATII VERZI PUBLICE AFERENTE FALEZEI DUNĂRII GALAȚI
- PV POL DE AGREMENT ȘI RELAXARE
- CIRCULATII CAROSABILE
- CIRCULATII PIETONALE
- CONSTRUCTII SI CIRCULATII PIETONALE DE UTILITATE PUBLICA
- PARCARI
- APA

### ZONIFICARE FUNCTIONALA

- P PARCĂRI ÎN TALUZ PROPUSE
- REAMENAJARE INTERSECȚIE
- PASARELE PIETONALE (PESTE B-DUL. MAREA UNIRE)
- LINIE AUTOBUZ PROPUSĂ
- TRASEU PISTA DE BICICLETE
- ACCES FALEZA EXISTENT ȘI MENȚINUT
- ACCES FALEZA PROPUS
- CULOAR DE EXPROPRIERE conf. propunere SF "Arteră de legătură între Bd. Marea Unire și Bd. Dunărea"
- REAMENAJARE CIRCULAȚIE conf. propunere SF "Arteră de legătură între Bd. Marea Unire și Bd. Dunărea"
- ZONA CU POTENȚIAL PENTRU CONSTRUCȚII DE UTILITATE PUBLICĂ
- CONSTRUCȚII DE UTILITATE PUBLICĂ - BAZIN DE ÎNOT
- RECONVERSIE FUNCȚIONALĂ PENTRU LUCRĂRI DE UTILITATE PUBLICĂ
- ZONA POSIBILITATE DE AMPLASARE A AMENAJĂRILOR, CONSTRUCȚIILOR *
- ZONA PORT COMERCIAL GALAȚI
- ZONA CONSOLIDARE TALUZ

### SEMNE CONVENȚIONALE

- ADMINISTRAȚIE PUBLICĂ
- ÎNVĂȚĂMÂNT
- CULTE
- SĂNĂTATE
- ACCENTE DE ÎNĂLȚIME

### PERMISIVITATI, RESTRICTII, ZONE DE PROTECTIE

- LIMITA ZONELOR CONSTRUITE PROTEJATE EXISTENTE INCLUSIV LIMITA ZONELOR DE PROTECȚIE ALE ACESTORA CONF. PUZ ZONE CONSTRUITE PROTEJATE 2015
- LIMITA ZONELOR CONSTRUITE PROTEJATE PROPUNERE CONF. PUZ ZONE CONSTRUITE PROTEJATE 2019 (ÎN CURS DE APROBARE)
- ZONA FUNCȚIONALĂ CU CONDIȚIONĂRI DE CONSTRUIRE PE ÎNĂLȚIME (conform R.L.U.) **IS**: Hmax = Htaluz + 1 nivel (3,00m) , **T3**: Hmax = 4,00m
- ZONA TERENURI INUNDABILE
- LIMITA ZONEI DE PROTECȚIE A CURSULUI DE APĂ - 20,00m
- LIMITA ZONEI DE SIGURANTA A CĂILOR NAVIGABILE INTERIOARE - 30,00m
- ZONA DE PROTECȚIE AFERENTĂ STATIEI DE MONITORIZARE A CALITĂȚII AERULUI GL2
- ZONA CONSTRUIBILĂ CU CONDIȚIONĂRI GEOTEHNICE
- ZONA DE RESTRICȚIE -zonă în care este obligatorie obținerea avizului M.A.I. - Hmax= 30m (de la cota terenului)
- ZONA DE RESTRICTIE - PENTRU MONUMENTE FOR PUBLIC raza = 5,00m
- CULOAR DE PERSPECTIVĂ (RESTRICȚII DE CONSTRUIRE)

* AMENAJĂRILE, CONSTRUCȚIILE SE VOR REALIZA ÎN BAZA UNOR STUDII DE INTEGRARE PEISAGISTICĂ SI STUDII GEOTEHNICE/ EXPERTIZE ÎN PROCENT DE 10% DIN SUPRAFAȚA TOTALĂ V2

## SUBZONE FUNCTIONALE PROPUSE:

**L - ZONĂ DE LOCUIT**

**L1** Locuire individuală si colectivă de tip urban cu clădiri de înălțime mică și medie; **H max = 16 m, RH max = P+4E**

**L2** Locuire colectivă existentă (constituită) cu clădiri de înălțime medie, **H max = 15 m, RH max = P+4E**

**L3** Locuire colectivă existentă (constituită) cu clădiri de înălțime mare, **H max = 33 m, RH max = P+10E**

**IS - ZONĂ INSTITUȚII ȘI SERVICII PUBLICE**

Subzona de instituții si servicii publice situată în afara perimetrului Zonei Centrale, **H max = 15 m, RH max = P+4E**

**CB - FUNCȚIUNI COMPLEXE DE TIP CENTRAL - INSTITUȚII ȘI SERVICII**

**CB1** Subzonă de tip central cu funcțiuni complexe situată în afara perimetrului zonei centrale, in care este permisă prezența locuirii, cu clădiri de înălțime mică și medie,
**H max = 19 m, RH max = P+5E**

**CB2** Subzonă de tip central cu funcțiuni complexe situată în afara perimetrului zonei centrale, in care este permisă prezența locuirii, cu clădiri de înălțime mare,
**H max = 34 m, RH max = P+10E**

**CBF** Subzonă de tip central aferentă Falezei Dunării, cu funcțiuni administrative, socio-culturale, comerciale si de alimentație publică,
**H max = 5 m, RH max = P**

**M1 - ZONĂ CU FUNCȚIUNI MIXTE**

Subzonă cu funcțiuni mixte cuprinzand servicii de interes general, activități culturale, comerț en-detail, activități de depozitare, productie si manufactură de dimensiuni mici si medii, situată în afara perimetrului Zonei Centrale, in care nu este permisă prezența locuirii, **H max = 16 m, RH max = P+4E**

**M2 - ZONĂ CU FUNCȚIUNI MIXTE - COMPLEXE ȘI BAZE SPORTIVE** - include baze de tratament spații de cazare, hoteluri, **H max = 20 m, RH max = P+5E+6Er**

**DS - DOTĂRI ȘI ECHIPAMENTE PUBLICE DE INTERS MUNICIPAL - ECHIPARE TEHNICO-EDILITARĂ, H max = 7 m, RH max = P+1E**

**T - ZONA TRANSPORTURILOR**

**T1** Subzona piete urbane reprezentative, **H max = 5 m, RH max = P**

**T2** Subzonă transporturi fluviale și activități asociate acestora, **H max = 7 m, RH max = P+1E**

**T3** Terminal transport in comun, parcari si activitati asociate acestora, **H max = 9 m, RH max = P+1E**

**V1 - ZONA SPAȚIILOR VERZI PLANTATE PUBLICE** cu acces nelimitat: parcuri, grădini, scuaruri, plantații de aliniament, fâșii plantate, spații plantate pe taluzuri, spații verzi de protecție a infrastructurii de circulație, **H max = 5 m, RH max = P**

**V2 - ZONĂ SPAȚIILOR VERZI AFERENTE FALEZEI DUNĂRII**

Zona Falezei Inferioare și Superioare cuprinzând servicii, comerț, dotări, parcuri de distracții (parcuri tematice: parc acvatic, sporturi nautice), **H max = 5 m, RH max = P**

Pentru construcțiile de utilitate publică, înălțimea maximă a construcțiilor va fi H max - conform S.F. și D.A.L.I.

**PV - POL DE AGREMENT ȘI RELAXARE** - Zona Valea Țiglinei, alte Complexe și Baze Sportive, **H max = 12 m, RH max = P+2E**

## BILANȚ TERITORIAL PROPUS DETALIAT

| ZONE FUNCȚIONALE | L1 - LOCUINE INDIVIDUALĂ ȘI COLECTIVĂ CU CLĂDIRI DE ÎNĂLȚIME MICĂ ȘI MEDIE (H max = 16m) | | L2 - LOCUINE COLECTIVĂ CU CLĂDIRI DE ÎNĂLȚIME MEDIE (H max = 15m) | | L3 - LOCUINE COLECTIVĂ CU CLĂDIRI DE ÎNĂLȚIME MARE (H max = 33m) | | IS - INSTITUȚII ȘI SERVICII PUBLICE | | CB1 - FUNCȚIUNI COMPLEXE DE TIP CENTRAL - INSTITUȚII ȘI SERVICII DE INTERES GENERAL - cu clădiri de înălțime medie | | CB2 - FUNCȚIUNI COMPLEXE DE TIP CENTRAL - INSTITUȚII ȘI SERVICII DE INTERES GENERAL - cu clădiri de înălțime mare | | CBF - FUNCȚIUNI COMPLEXE DE TIP CENTRAL AFERENTE FALEZEI DUNĂRII | | M1 - FUNCȚIUNI MIXTE | | M2 - FUNCȚIUNI MIXTE - COMPLEXE ȘI BAZE SPORTIVE | | DS - DOTĂRI ȘI ECHIPAMENTE PUBLICE DE INTERS MUNICIPAL - ECHIPARE TEHNICO-EDILITARĂ | | T1 - PIETE URBANE PUBLICE REPREZENTATIVE | | T2 - TRANSPORTURI FLUVIALE ȘI ACTIVITĂȚI ASOCIATE ACESTORA | | T3 - TERMINAL TRANSPORT ÎN COMUN, PARCĂRI ȘI ACTIVITĂȚI ASOCIATE | | V1 - SPAȚII VERZI PUBLICE CU ACCES NELIMITAT: PARCURI, SCUARURI, GRĂDINI PUBLICE | | V2 - SPAȚII VERZI PUBLICE AFERENTE FALEZEI DUNĂRII GALAȚI | | PV - POL DE AGREMENT ȘI RELAXARE | | CIRCULAȚII CAROSABILE | CIRCULAȚII PIETONALE | CONSTRUCȚII ȘI CIRCULAȚII PIETONALE DE UTILITATE PUBLICĂ | PARCARI | APA | TOTAL |
|---|---|---|---|---|---|---|---|---|---|---|---|---|---|---|---|---|---|---|---|---|---|---|---|---|---|---|---|---|---|---|---|---|---|---|---|---|---|---|---|---|
| | mp | % | mp | % | mp | % | mp | % | mp | % | mp | % | mp | % | mp | % | mp | % | mp | % | mp | % | mp | % | mp | % | mp | % | mp | % | mp | % | mp | % | mp | % | mp | mp | mp | mp | mp |
| Suprafață | 46800 | 100% | 12800 | 100% | 37100 | 100% | 50400 | 100% | 31800 | 100% | 24100 | 100% | 17500 | 100% | 31500 | 100% | 23100 | 100% | 9500 | 100% | 32700 | 100% | 24600 | 100% | 18200 | 100% | 165200 | 100% | 108100 | 100% | 183500 | 100% | 165500 | 60400 | 69200 | 24000 | 7000 | 1143000 |
| S Construită (max) | 23400 | 50% | 9690 | 57% | 17417 | 47% | 30240 | 60% | 15900 | 50% | 12050 | 50% | 12250 | 70% | 15750 | 50% | 11550 | 50% | 7600 | 80% | 9810 | 30% | 7380 | 30% | 5460 | 30% | 16520 | 10% | 10810 | 10% | 91750 | 50% | | | | | | | | | |
| S. Spațiu verde | 9360 | 20% | 3840 | 30% | 11130 | 30% | 10080 | 20% | 6360 | 20% | 4820 | 20% | 3500 | 20% | 6300 | 20% | 4620 | 20% | 950 | 10% | 3270 | 10% | 4920 | 20% | 1820 | 10% | 148680 | 90% | 97290 | 90% | 55050 | 30% | | | | | | | | | |
| S circulații/ platforme | 14040 | 30% | 1664 | 13% | 8533 | 23% | 10080 | 20% | 9540 | 30% | 7230 | 30% | 1750 | 10% | 9450 | 30% | 6930 | 30% | 950 | 10% | 19620 | 60% | 12300 | 50% | 10920 | 60% | 0 | 0% | 0 | 0% | 36700 | 20% | | | | | | | | | |
| POT max | 50% | | POT prop < POT exist | | POT prop > POT exist | | 60% | | 50% | | 50% | | 80% | | 50% | | 40% | | 80% | | 50% | | 30% | | 50% | | 10% | | 10% | | 50% | | | | | | | | | | |
| CUT max | 2,5 | | CUT prop < CUT exist | | CUT prop > CUT exist | | 3 | | 3 | | 4 | | 0,8 | | 3 | | 2 | | 1 | | 1 | | 0,6 | | 3 | | -0,2 | | 0,1 | | 3 | | | | | | | | | | |
| RH max | P + 4E | | P + 4E | | P + 10 E | | P + 4E | | P + 5E | | P + 10 E | | P | | P + 4E | | P + 5E + 6Er | | P + 1E | | P | | P + 1E | | P + 1E | | P | | P | | P + 2E | | | | | | | | | | |
| H max | 16 m | | 15 m | | 33 m | | 15 m | | 19 m | | 34 m | | 5 m | | 16 m | | 20 m | | 7 m | | 5 m | | 7 m | | 9 m | | 5 m | | 5 m | | 12 m | | | | | | | | | | |

## BILANȚ TERITORIAL SITUAȚIA EXISTENTĂ

| ZONE FUNCȚIONALE | SUPRAFAȚĂ EXISTENTĂ | |
|---|---|---|
| | ha | % |
| L1 LOCUINE INDIVIDUALĂ ȘI COLECTIVĂ CU CLĂDIRI DE ÎNĂLȚIME MICĂ ȘI MEDIE (H max = 16m) | 4,03 | 3,53% |
| L2 LOCUINE COLECTIVĂ CU CLADIRI DE ÎNĂLȚIME MEDIE (H max = 15m) | 5,03 | 4,40% |
| L3 LOCUINE COLECTIVĂ CU CLADIRI DE ÎNĂLȚIME MARE (H max = 33m) | 4,33 | 3,79% |
| IS INSTITUȚII ȘI SERVICII PUBLICE | 1,39 | 1,22% |
| CB1 FUNCȚIUNI COMPLEXE DE TIP CENTRAL - INSTITUȚII ȘI SERVICII DE INTERES GENERAL - cu clădiri de înălțime medie | 4,00 | 3,50% |
| CB2 FUNCȚIUNI COMPLEXE DE TIP CENTRAL - INSTITUȚII ȘI SERVICII DE INTERES GENERAL - cu clădiri de înălțime mare | 1,53 | 1,34% |
| CBF FUNCȚIUNI COMPLEXE DE TIP CENTRAL AFERENTE FALEZEI DUNĂRII | | |
| M1 FUNCȚIUNI MIXTE | 3,54 | 3,10% |
| M2 FUNCȚIUNI MIXTE - COMPLEXE ȘI BAZE SPORTIVE | | |
| DS DOTĂRI ȘI ECHIPAMENTE PUBLICE DE INTERS MUNICIPAL - ECHIPARE TEHNICO-EDILITARĂ | 0,84 | 0,73% |
| T1 PIETE URBANE PUBLICE REPREZENTATIVE | 2,92 | 2,55% |
| T2 TRANSPORTURI FLUVIALE ȘI ACTIVITĂȚI ASOCIATE ACESTORA | 2,60 | 2,27% |
| T3 TERMINAL TRANSPORT ÎN COMUN, PARCĂRI ȘI ACTIVITĂȚI ASOCIATE | 0 | 0,00% |
| V1 SPAȚII VERZI PUBLICE CU ACCES NELIMITAT: PARCURI, SCUARURI, GRĂDINI PUBLICE | 7,60 | 6,65% |
| V2 SPAȚII VERZI PUBLICE AFERENTE FALEZEI DUNĂRII GALAȚI | 13,76 | 12,04% |
| PV POL DE AGREMENT ȘI RELAXARE (cuprinde COMPLEXE SI BAZE SPORTIVE | 0,00 | 0,00% |
| V3 ZONĂ COMPLEXE SI BAZE SPORTIVE | 27,30 | 23,80% |
| TERENURI LIBERE DE CONSTRUCȚII | 0,53 | 0,46% |
| TERENURI DEZAFECTATE | 6,30 | 5,33% |
| CIRCULAȚIE CAROSABILĂ | 16,00 | 14,00% |
| CIRCULAȚIE PIETONALĂ | 7,35 | 6,43% |
| CONSTRUCȚII ȘI CIRCULAȚII PIETONALE DE UTILITATE PUBLICĂ | 0,00 | 0,00% |
| PARCĂRI SUBTERANE/SUPRATERANE | 3,55 | 3,11% |
| APA | 2,00 | 1,75% |
| TOTAL | 114,30 | 100,00% |

## BILANȚ TERITORIAL REGLEMENTĂRI

| ZONE FUNCȚIONALE | SUPRAFAȚĂ TOTALĂ PROPUSĂ PRIN P.U.Z. | |
|---|---|---|
| | ha | % |
| L1 LOCUINE INDIVIDUALĂ ȘI COLECTIVĂ CU CLĂDIRI DE ÎNĂLȚIME MICĂ ȘI MEDIE (H max = 16m) | 4,68 | 4,09% |
| L2 LOCUINE COLECTIVĂ CU CLADIRI DE ÎNĂLȚIME MEDIE (H max = 15m) | 1,28 | 1,12% |
| L3 LOCUINE COLECTIVĂ CU CLADIRI DE ÎNĂLȚIME MARE (H max = 33m) | 3,71 | 3,25% |
| IS INSTITUȚII ȘI SERVICII PUBLICE | 5,04 | 4,41% |
| CB1 FUNCȚIUNI COMPLEXE DE TIP CENTRAL - INSTITUȚII ȘI SERVICII DE INTERES GENERAL - cu clădiri de înălțime medie | 3,18 | 2,78% |
| CB2 FUNCȚIUNI COMPLEXE DE TIP CENTRAL - INSTITUȚII ȘI SERVICII DE INTERES GENERAL - cu clădiri de înălțime mare | 2,41 | 2,11% |
| CBF FUNCȚIUNI COMPLEXE DE TIP CENTRAL AFERENTE FALEZEI DUNĂRII | 1,75 | 1,53% |
| M1 FUNCȚIUNI MIXTE | 3,15 | 2,76% |
| M2 FUNCȚIUNI MIXTE - COMPLEXE ȘI BAZE SPORTIVE | 2,31 | 2,02% |
| DS DOTĂRI ȘI ECHIPAMENTE PUBLICE DE INTERES MUNICIPAL - ECHIPARE TEHNICO-EDILITARĂ | 0,95 | 0,83% |
| T1 PIETE URBANE PUBLICE REPREZENTATIVE | 3,27 | 2,86% |
| T2 TRANSPORTURI FLUVIALE ȘI ACTIVITĂȚI ASOCIATE ACESTORA | 2,46 | 2,15% |
| T3 TERMINAL TRANSPORT ÎN COMUN, PARCĂRI ȘI ACTIVITĂȚI ASOCIATE | 1,82 | 1,59% |
| V1 SPAȚII VERZI PUBLICE CU ACCES NELIMITAT: PARCURI, SCUARURI, GRĂDINI PUBLICE | 16,52 | 14,45% |
| V2 SPAȚII VERZI PUBLICE AFERENTE FALEZEI DUNĂRII GALAȚI | 10,81 | 9,46% |
| PV POL DE AGREMENT ȘI RELAXARE (cuprinde COMPLEXE SI BAZE SPORTIVE | 18,35 | 16,06% |
| V3 ZONĂ COMPLEXE SI BAZE SPORTIVE | 0,00 | 0,00% |
| TERENURI LIBERE DE CONSTRUCȚII | 0,00 | 0,00% |
| TERENURI DEZAFECTATE | 0,00 | 0,00% |
| CIRCULAȚIE CAROSABILĂ | 16,55 | 14,48% |
| CIRCULAȚIE PIETONALĂ | 6,04 | 5,29% |
| CONSTRUCȚII ȘI CIRCULAȚII PIETONALE DE UTILITATE PUBLICĂ (construcții și circulații aferente Falezei Dunării) | 3,73 | 3,26% |
| (construcții și circulații aferente Văii Țiglinei) | 3,19 | 2,79% |
| PARCĂRI SUBTERANE/SUPRATERANE | 2,40 | 2,10% |
| APA | 0,70 | 0,61% |
| TOTAL | 114,30 | 100,00% |

Monumente de for public - tabăra de sculpori

Anul 1970:
1. "Nărăci" - Gheorghe Turcu
2. "Eroan" - Istvan Gergely
3. "Due și neapărat" - Vasile Matarinescu
4. "Pasărea Phoenix" - Ferenc Kacsó
5. "Pasărea apelor" - Silviu Catargiu
6. "Tentative" - Constantin Popovici
7. "Solid-fluid" - Alexandru Marchis
8. "Evoluție" - Bela Crișan
9. "Spiraliste" - Ingo Glass
10. "Fisiune" - Nicolae Sapetrești
11. "Receptor" - Dan Covătaru
12. "Poarta orașului" - Gheorghe Terescenco
13. "Fructul soarelui" - George Apostu
14. "Valul și vântul I" - Ernest Cazovski
15. "Valul și vântul II" - Ernest Cazovski
16. "Omul și Cosmosul" - Ion Vlad
17. "Chemarea Dunării" - Silviu Catargiu
18. "Confluențe" - Manuela Scăidă
19. "Spațiu de joc vegetal I" - Tiberiu Bente
20. "Spațiu de joc vegetal II" - Tiberiu Bente
21. "Tatăl și fiul" - piesa dreaptă - George Apostu
22. "Tatăl și fiul" - piesa stângă - George Apostu
23. "Amfiteatru" - Mihai Istudor

Anul 1971:
24. "Germinație" - Manuela Scăidă
25. "Piramida soarelui" - Ingo Glass
26. "Dăire" - Liviu Russu
27. "Evoluție - revoluție" - Bela Crișan
28. "Zăfiet pe apă" - Aurel Vlad
29. "Omagiu lui Brâncuși" - Ewerdt Hilgemann

Accente de înălțime pentru funcțiuni de tip IS:
1. Biserica Sf. Casian și Sf. Herman
2. Federația Națională a Sindicatelor Sofenilor din România
3. ITM Galați
4. Grădinița Lucefărul
5. Inspectia Sanitară de Stat
6. Curtea de Conturi

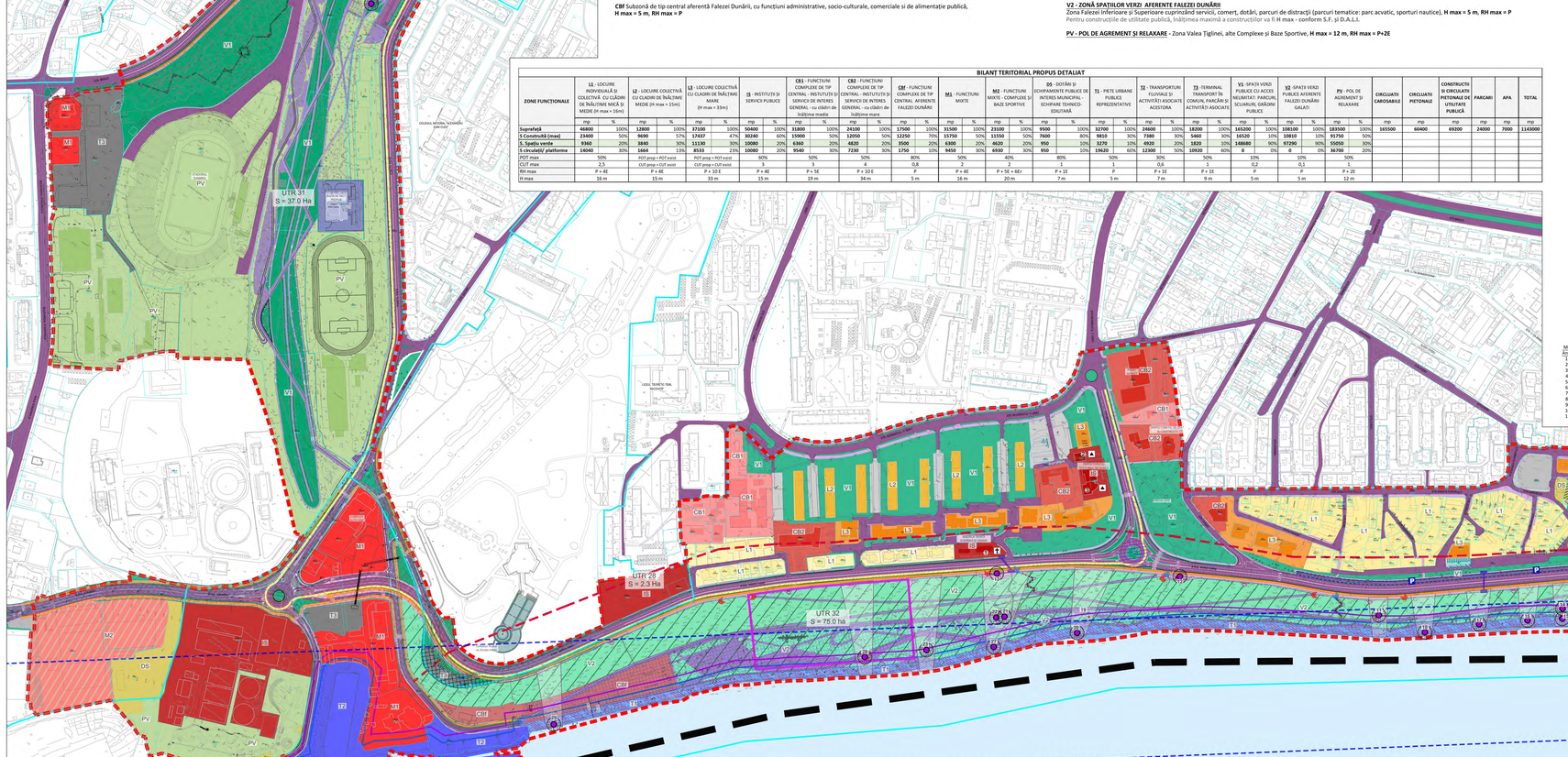



Proiectant general:
S.C. TOTAL BUSINESS LAND S.R.L.
str.prof.emg.spec. DEL CASTILLO PEREZ C.U.I. RO28480018
ALBA IULIA, str. Brândusei nr. 24, Birou 2,Sat ALBA
Certificate: CERTIPCAT ISO 9001:2016 CERTIPCAT ISO 14001:2004 CERTIPCAT ISO 45001:2018
Beneficiar: MUNICIPIUL GALAȚI
Proiectant de specialitate: Urb. Ioana Teodora Florescu
Urb. Anca-Ioana Șeșonele
Urb. Adina-Elena Dorneanu
Urb. Ana-Maria Cătălina Vizeșe
Urb. Vlad Andrei Cătălin Vizeșe
Verificat: Ing. Bogdan Petrescu
Proiect nr.: 1040.01.01.2021
Faza: P.U.Z. (S)
Data: 06.2019
Fișa plan: REGLEMENTĂRI URBANISTICE - ZONIFICARE FUNCȚIONALĂ
Plansa nr.: 03.1